Bureälvens
nedre fiskevårdsområde

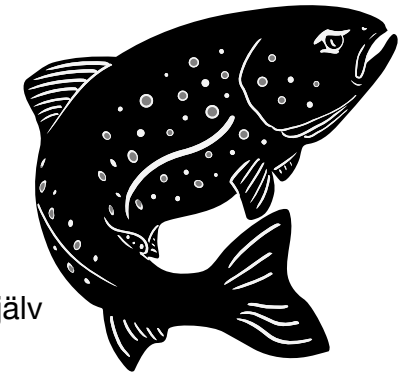

Allt fiske inom området sker efter **HUSBEHOV**, ta inte upp mer fisk än DU själv behöver. **Försäljning av fisk är förbjudet**. Obs! Denna bilaga är en sammanfattning, se fullständiga regler på www.burealven.se

Fiskeregler

Köp fiskekort
Fiskekort krävs för fiske i alla vatten inom området, alla tider på året. Kortet är personligt, kan ej lånas ut. Barn under 16 år fiskar gratis, men ska lösa fiskekort. Fisket sker under målsmans ansvar och gällande fiskeregler ska följas av alla.

OBS! *Den fiskande ansvarar själv att följa gällande fiskeregler. Överträdelser beivras. Allt fiske sker på egen risk. Bureälvens nedre fiskevårdsområdesförening tar* ***EJ*** *ansvar för olyckor vid våra vatten.*

Förbud att döda öring och lax
All öring och lax SKA återutsättas

Fångstbegränsningar
Gös: Max 3 gösar/dygn/person

Minimimått
Gös: 40 cm *(HVMFS - FIFS 2004:37)*
Harr: 35 cm *(HVMFS 2013:8)*

Maximimått
Gös: 60 cm

All gös och harr som mindre eller större än dessa måttbegränsningar SKA återutsättas, Tänk på att hantera fisken varsamt vid återutsättning.

Fredningsperioder i Bureälven

- 15/4 - 31/5 Fredningstid för harr, gäller *enligt svensk lag (HVMFS 2013:8)*

- 1/9 - 14/10 Total fiskefredning i älven - INGET FISKE FÅR FÖREKOMMA under öringens och laxens lekperiod.

Obligatorisk fångstrapportering av öring och lax inom 24 timmar från fångst
Fångstrapportera på www.burealven.se

Rekommendation
Återutsätt gädda över 100 cm. Stora predatorer är viktiga för att hålla efter bestånd av vitfisk.

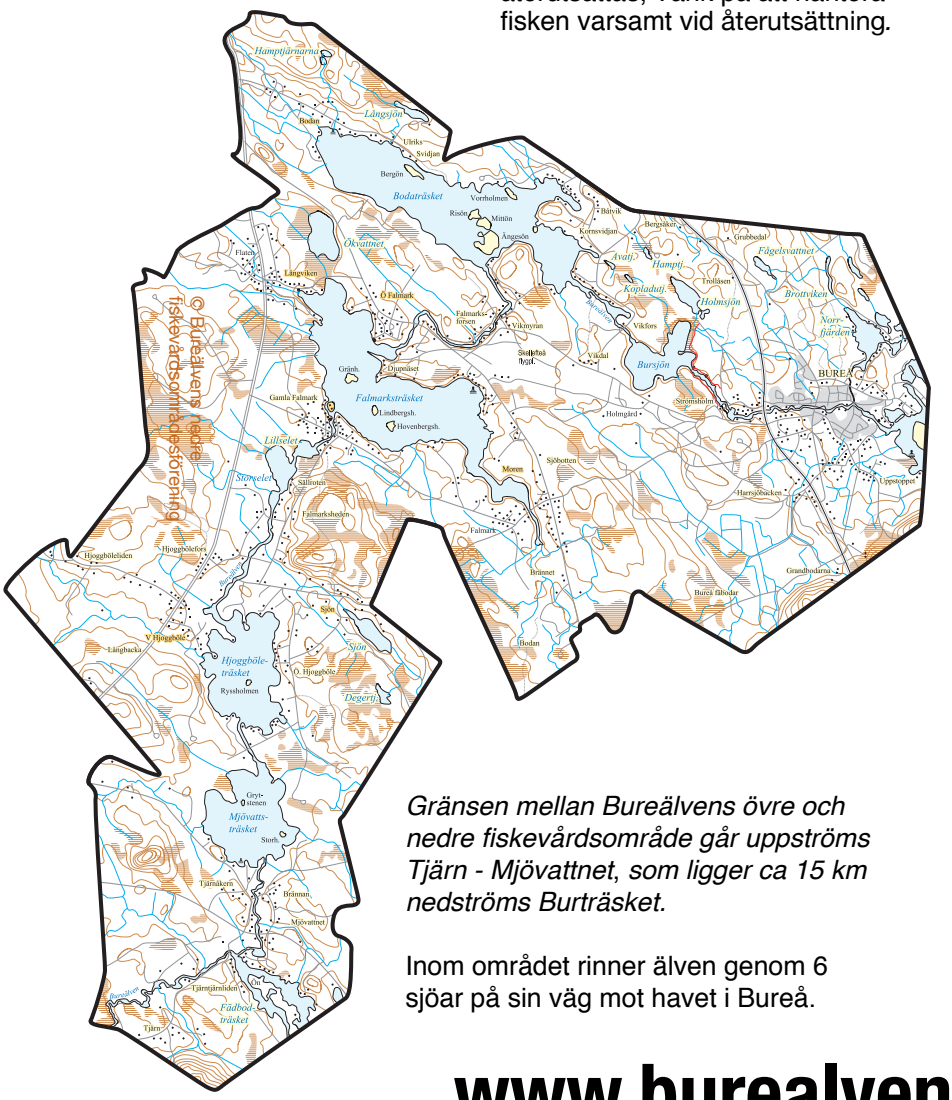

Gränsen mellan Bureälvens övre och nedre fiskevårdsområde går uppströms Tjärn - Mjövattnet, som ligger ca 15 km nedströms Burträsket.

Inom området rinner älven genom 6 sjöar på sin väg mot havet i Bureå.

Håll dig uppdaterad via hemsidan
För aktuell och fullständig information om fiskeregler, hyrbåtar, fiskekortsförsäljning, kontaktuppgifter m.m. hänvisas till hemsidan.

Fisketillsyn och kontrollavgifter
Kontrollavgift kan utfärdas vid överträdelser av föreningens regler. *Detta i enlighet med § 31 (lag 1981:533 - Lagen om fiskevårdsområden)* Mer information om detta finns att läsa på vår hemsida.

Fiske med nät
Endast tillåtet för markägare med fiskerätt som löst fiskekort. Observera att fastighet för fritidshus i regel EJ äger fiskerätt.

Följande regler gäller: **1 nät, max 1 gång/ månad** under juli, augusti och september. Övrig tid råder nätfiskeförbud.
Utrustning SKA ha klart färgad markör på minst **5 liter** i **BÅDA** ändar. På markör SKA namn, fastighetsbeteckning och telefon-nummer med tydlighet kunna utläsas. Nät får ej läggas närmare än **100 meter** från annat nät. Omärkta eller felaktigt märkta nät beslagtas.
Lokalt nätfiskeförbud råder i Mjövattsträsket. Fiske med långrev är förbjudet inom fiskevårdsområdet.

www.burealven.se

Vid frågor, kontakta:
johannes@burealven.se